

# HABITANIA

JULIO / AGOSTO 2003 - Nº 32 - 3,50 €

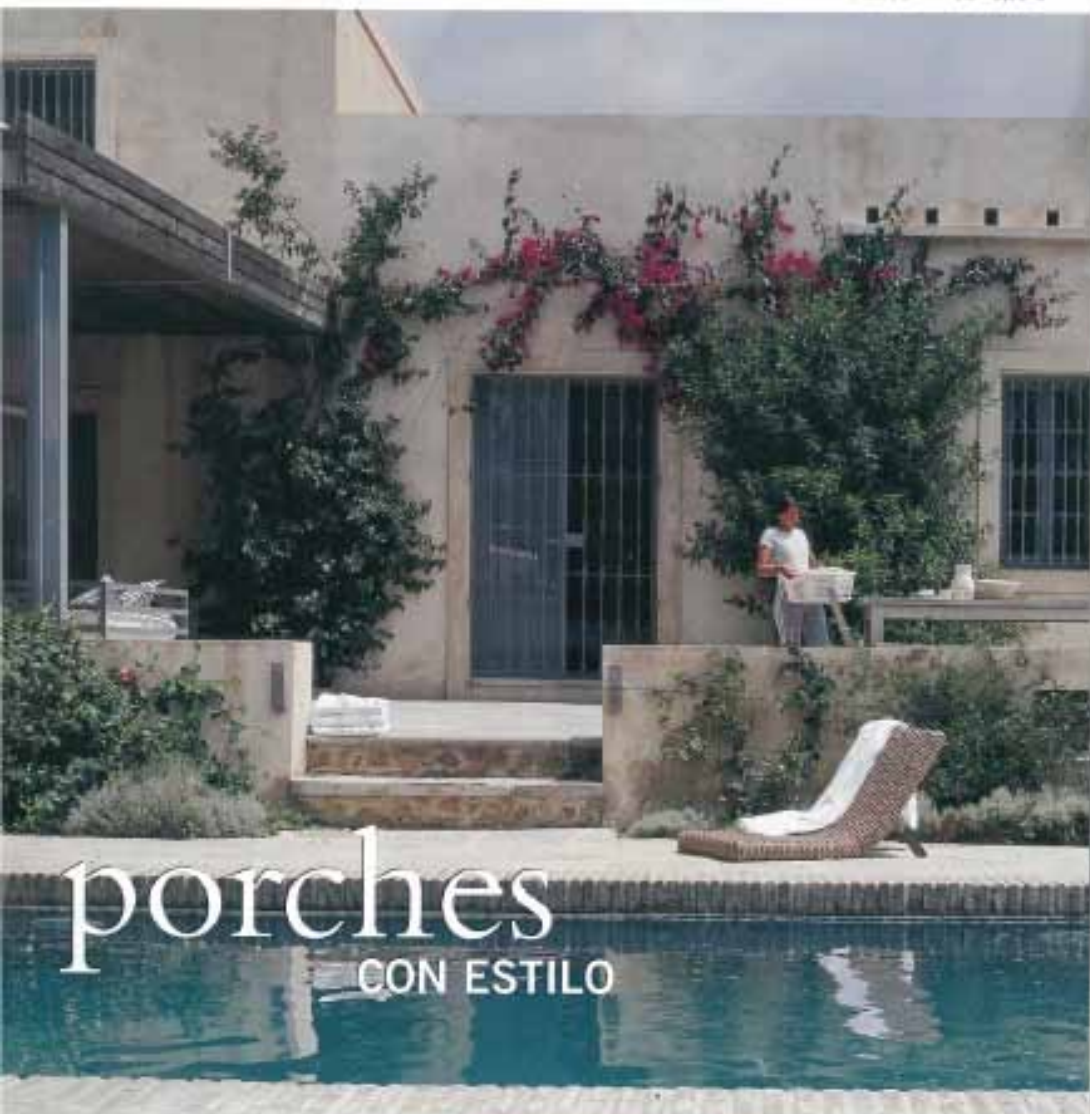

## porches CON ESTILO

Una **CENA INFORMAL** en la terraza • **VERDE ÁCIDO**, el color del verano  
**3 JARDINES:** con plantas aromáticas, tropicales y flores





EXTERIOR. Fachado lateral de la casa  
acabada con cemento color bolide,  
por donde se accede a la piscina  
y a uno de los porches de la vivienda.  
Cajonetas de Deco Tarifa.

**FIGONA:** el calor de la piscina esconde la cubierta de la piscina, dotada de placas solares para calentar el agua en invierno. Al fondo está el gimnasio, con espejados. **DETALLES:** ferretería metálica de Ikea y colección de conchas, junto a la piscina. **CASA:** está ubicada en un rincón idílico de Tarifa, rodeada de olivos y palmeras carboneras.

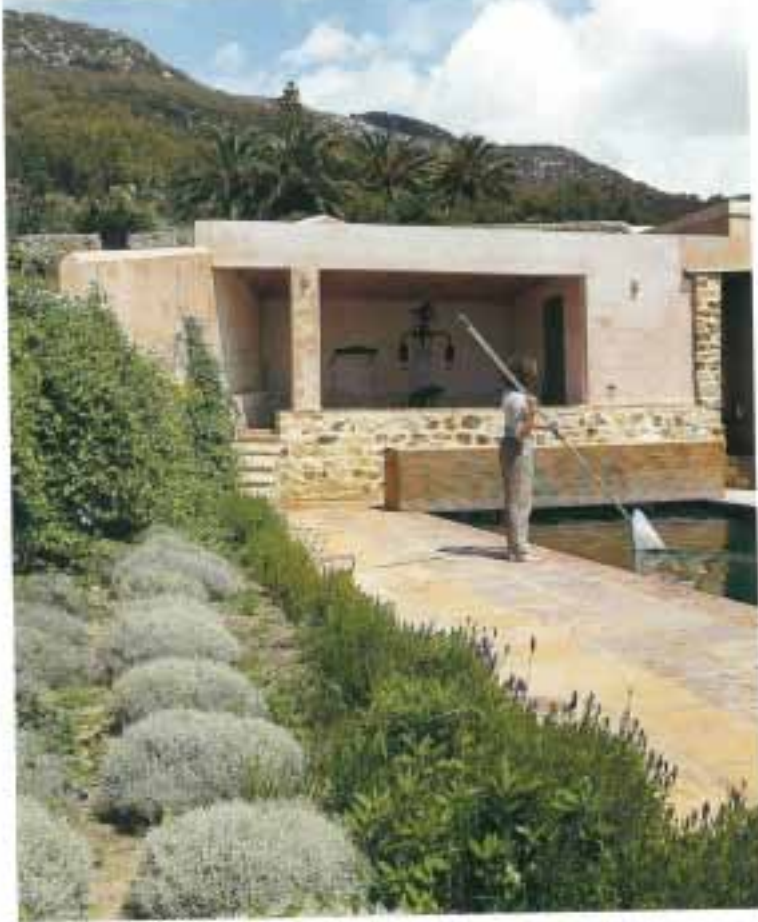

**S**i consigues que la casa nos guste lo suficiente, nos quedamos a vivir en Tarifa. Algo así debieron proponerme al decorador Bruno Gitseli. Im propietario de esta casa, una pareja belga que soñó pasar sus vacaciones en este rincón del sur. "Éste va a ser su cuarto verano en Tarifa, así que supongo que superó la prueba —cuenta Bruno—. Además, el propietario se dedica al mundo inmobiliario y ve cientos de casas fantásticas cada día, pero todavía no he encontrado ninguna por la que valga la pena cambiar..." Bruno no puede esconder cierto orgullo al contar la historia, y es que esta casa es el fruto de un intenso y gratificante trabajo. Unos 300 m<sup>2</sup> construidos, rodeados de 2.000 m<sup>2</sup> de jardín, una gran piscina con gimnasio y unas





Esta casa de Tarifa vive de cara al mar. De la mano de Bruno Gitsels, ha pasado de ser una auténtica ruina a la tranquila vivienda de una familia que empezó viajando por vacaciones y acabó instalándose aquí definitivamente

FOTOGRAFÍA: ANDRÉS CARRILLO / ESTUDIO ANDRÉS CARRILLO; TEXTO: CÉCILEA ALVAREZ

# FRENTE AL ESTRECHO

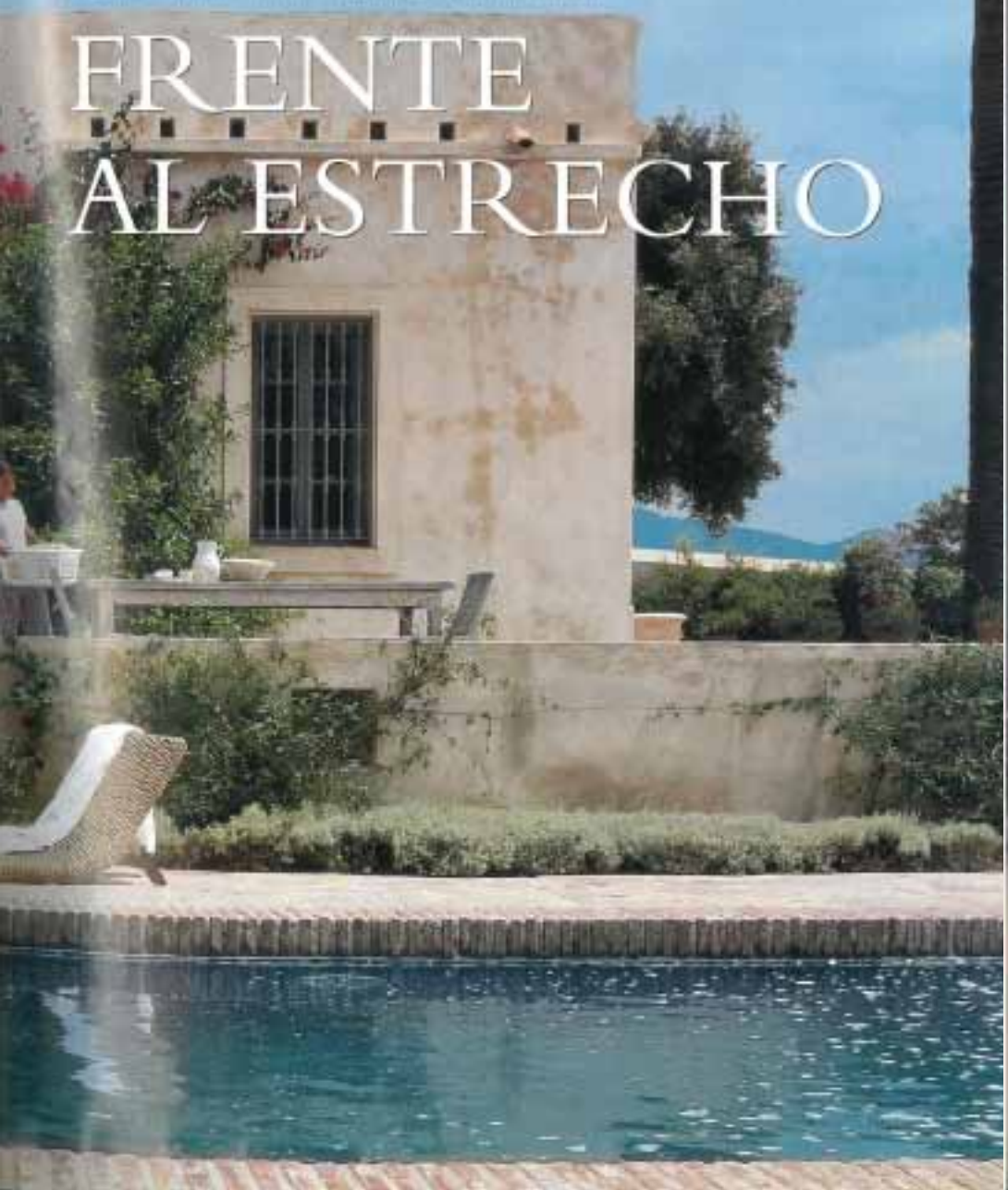

**ESCALERA:** conecta el piso superior, donde se encuentra el territorio de los niños, su dormitorio, y un baño. Las escaleras, reconstruidas, son como las de antes, de sencillez y modernidad.

**DETALLES:** el pavimento de toda la casa continúa el tema manual con la piedra de Tarrif. Pequeño detalle de la puerta antigua, en forma de llave.

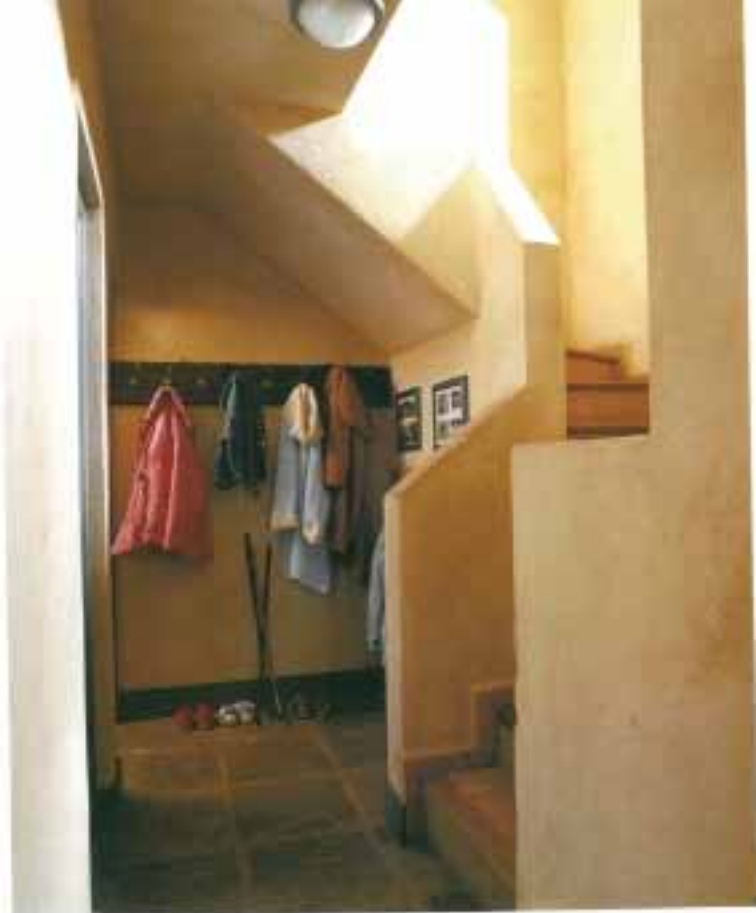

impresionantes vistas sobre el Estrecho de Gibraltar, con el Mediterráneo, el Atlántico y la costa de Marruecos al fondo son su dacha, difíciles de superar.

“Cuando la compré, era una ruina”, prosigue Bruno. “Muy bonita, pero un desastre. El propietario me pidió que conservara al máximo su aspecto, muy especial para la zona en la que se encuentra, porque tiene la arquitectura típica de una casa burguesa del casco antiguo de Tarrif, pero en mitad del campo. Así que recuperé todos los elementos que le daban carácter: las aperturas, las tejas de hierro, los suelos de piedra de Tarrif... y los uní en la zona nueva de la casa”. Tras la ampliación, el comedor, el dormitorio principal, la cocina y un despacho quedaron en



**ESTAR:** mesa de centro de madera de teca de Elmcraft. Butacas con puño a juego, tapizadas con una tela cruda y seropielada de Gentín y Daniela. Los jarrones y las lámparas proceden de Deco Terra, como la librería del fondo.

**DETALLES:** mesa auxiliar de Deco Terra y toro pegado al cristal como señalizador de la puerta.



la antigua construcción, mientras que en la parte nueva se ubicó el terraceno de los niños. Los tres hijos de los propietarios. Aunque por el exterior no lo parezca, la parte nueva de la casa tiene dos plantas, ya que dividió los 5 metros de altura de la vieja construcción en dos pisos de 2 m y medio de alto cada uno. Para mí, lo más espectacular de la casa es su pasado. Desconozco quién vivió aquí, pero cuando entras en la casa sientes algo muy especial, como que las paredes te transmiten años y años de historia. Casi tantos como las inmensas palmeras del jardín, o las buganvillas que han sobrevivido a las obras. De hecho, tanto yo como los propietarios pusimos mucho empeño en conservar al máximo la vegetación original, y parece ser que las plantas

**BAÑO:** el inodoro es de la firma Roca y el lavabo es una pieza antigua, recuperada, como los dos espejos que se utilizan para guardar papel higiénico y algunas revistas. Una colección de espejos antiguos decora la pared del baño. **ENTRADA:** los rejos de toda la vivienda reproducen los diseños originales.



tenían el mismo interés en quedarse, porque algunos han soportado hasta tres viajes", asegura el decorador.

En el interior de la vivienda, muy confortable, los muebles de DM (acabado en el mismo color que las rejas y ventanas) contrastan con algunas piezas de anticuario y con paredes pintadas de color arena. Pero la mejor decoración es la que proporciona el Estrecho de Gibraltar, hacia el que miran todas las estancias. Disfrutar de una noche estrellada desde el comedor acristalado, o de un fresco amanecer en el porche, o de los juegos de los niños en la piscina son sólo algunos de los placeres de la vida tranquila de Tarifa. "Como buenos 'gaites', tanto a mí como a los propietarios nos gusta lo auténtico de esta tierra", concluye Bruno. □









COCINA, el mobiliario es de  
madera lacada, con encimera  
de mármol blanco. El proyecto  
es de Deco Tarifa, como  
el cuelga cabezas del techo